



gcp®

TERRENO EN VENTA



TABLAJE: 36356
SUPERFICIE: 24,515.61 M2
LOCALIDAD: CAUCEL
MUNICIPIO: MÉRIDA
ESTADO: YUCATÁN

GCP

**VISIÓN INMOBILIARIA
RENOVADA**

CARACTERÍSTICAS

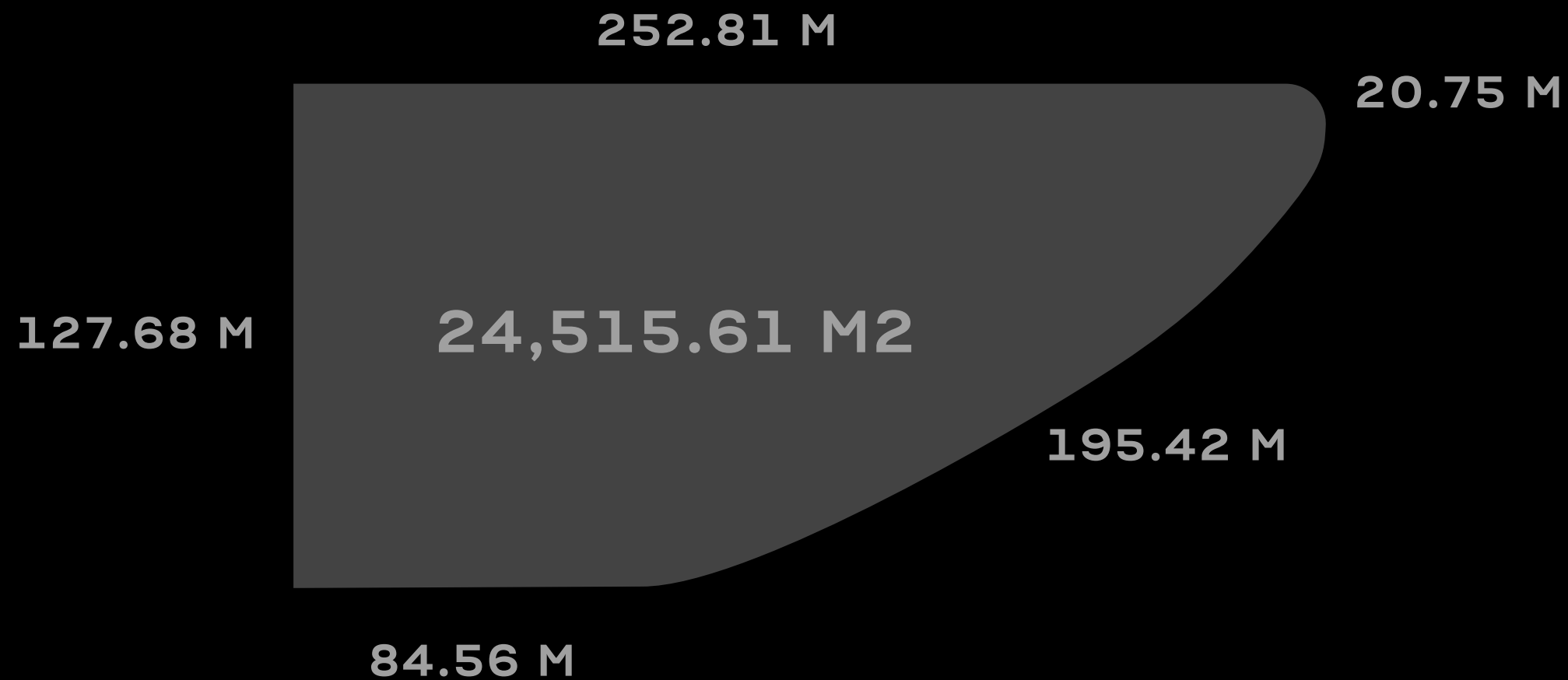

Forma: Irregular
Topografía: Plano
Frentes: 2
Uso de suelo:
Avaluo: Vigente

gcp

UBICACIÓN

A un costado de la carretera Mérida - Tetziz en el área de expansión de Ciudad Caucel, al poniente de la ciudad de Mérida. El terreno cuenta con acceso a todos los servicios, así como a una gran variedad de comercios gracias a su conveniente ubicación.



GCP

VISIÓN INMOBILIARIA
RENOVADA

ENTORNO

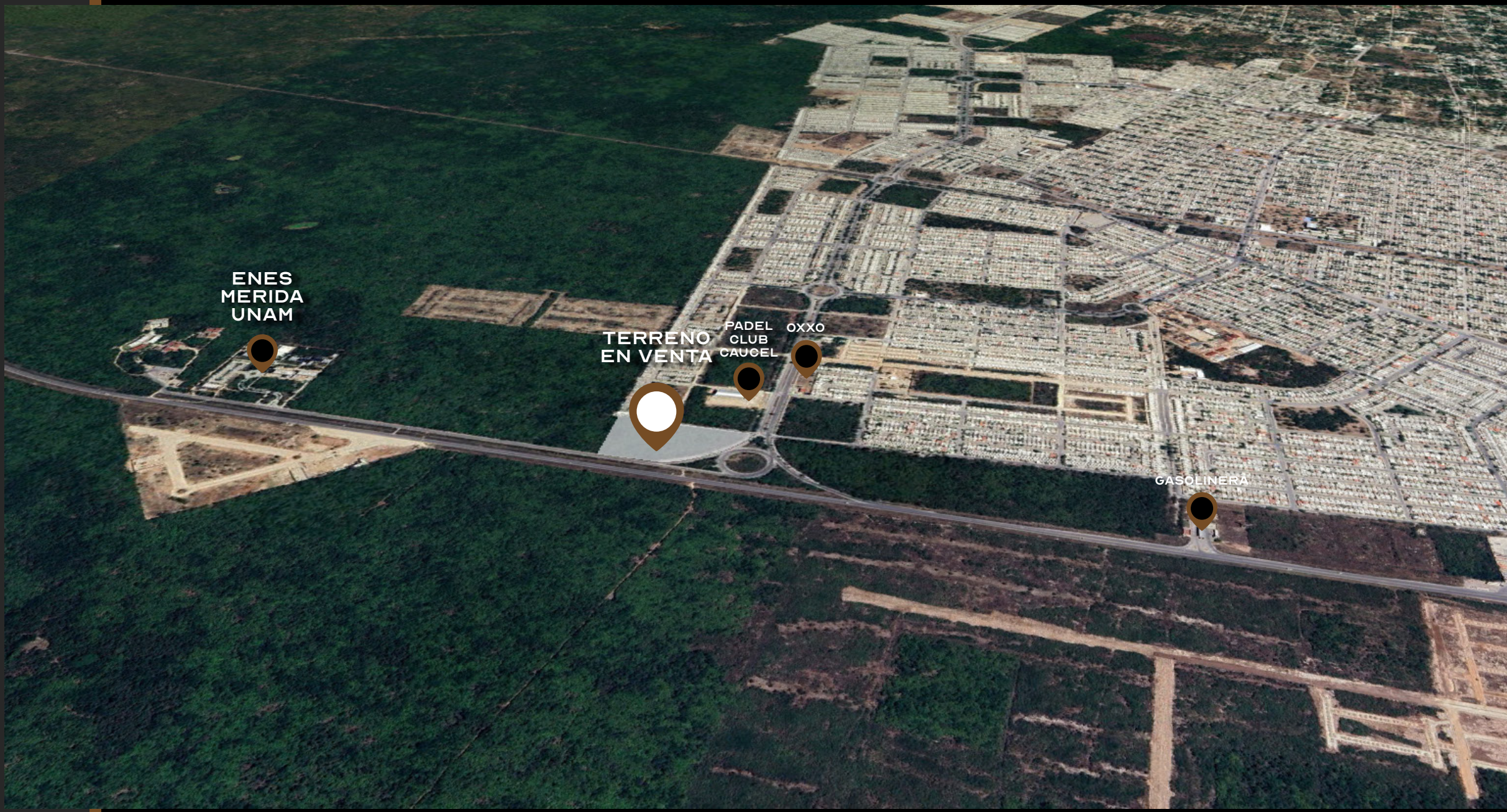

TERRENO

GCP

VISIÓN INMOBILIARIA
RENOVADA





CONTACTO:

LIC. CRISTOPHER NOE PECH LARA

ADMINISTRACION@GCPINMOBILIARIA.MX

(999) 498 2163

WWW.GCPINMOBILIARIA.MX