

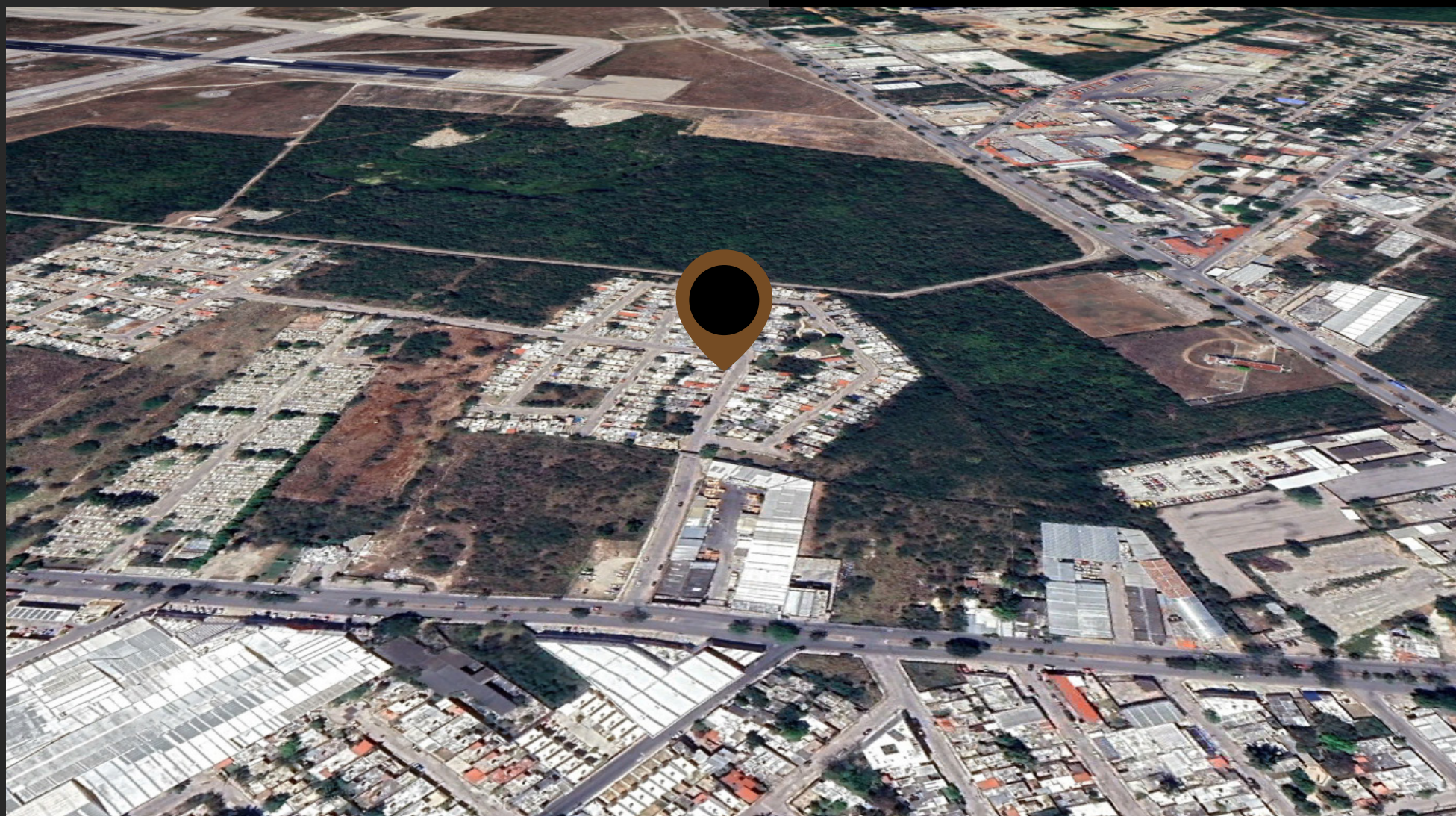

TERRENOS EN VENTA



LOTE 802-A / 160 M2
LOTE 804 / 160 M2
LOTE 804-A / 160 M2
LOTE 817 / 631.34 M2
COL. RENACIMIENTO I
MUNICIPIO: MÉRIDA
ESTADO: YUCATÁN

GCP

**VISIÓN INMOBILIARIA
RENOVADA**

CARACTERÍSTICAS

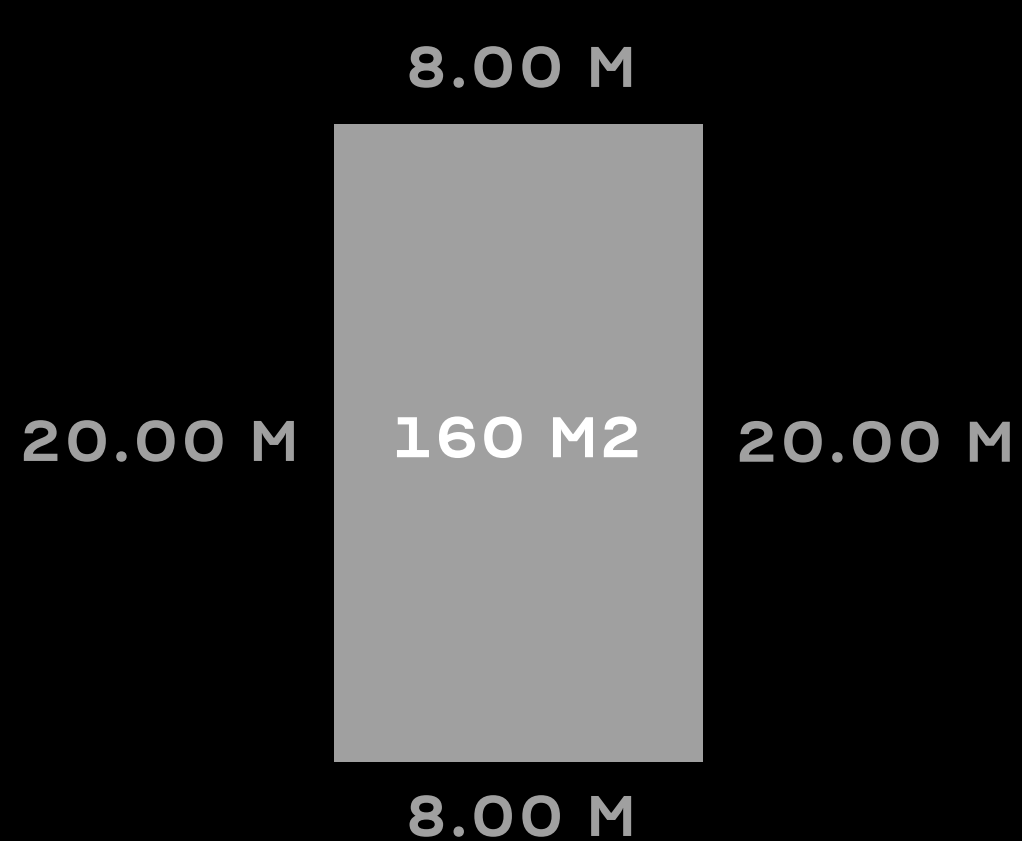

802-A / 804-A / 804

Forma: Regular
Topografía: Plano
Uso de suelo: Habitacional

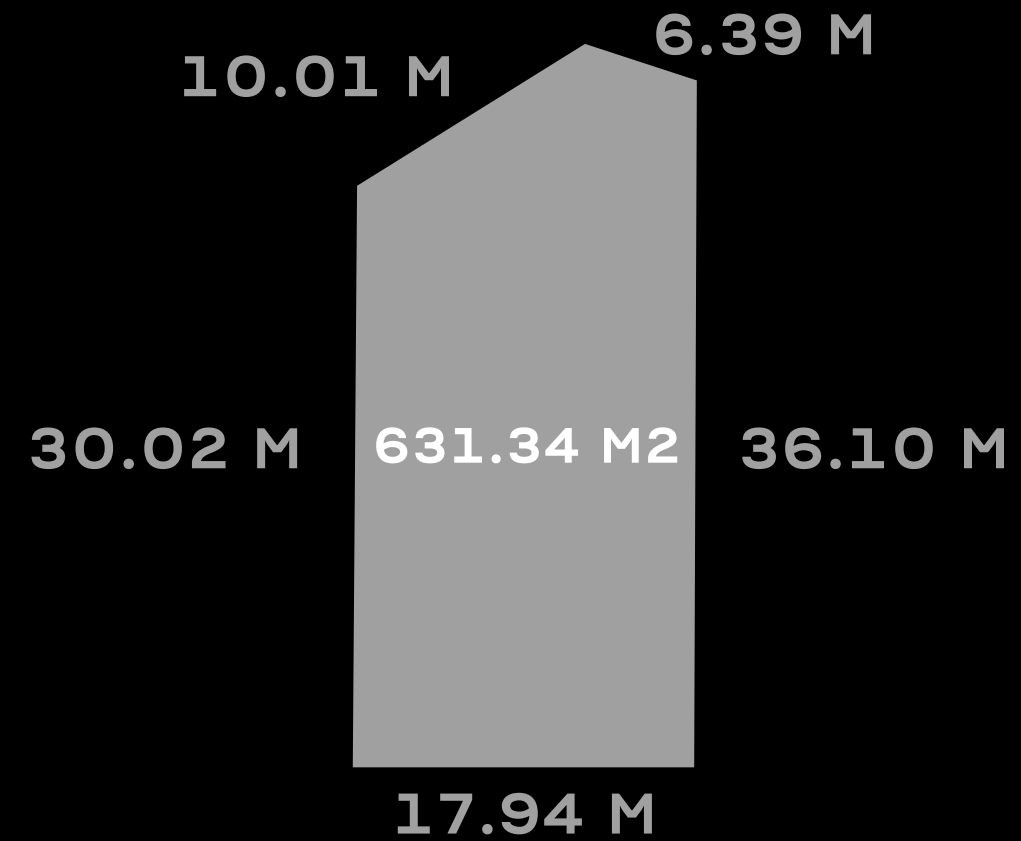

817

Forma: Irregular
Topografía: Plano
Uso de suelo: Comercial

UBICACIÓN

Terrenos ubicados en la Col. Renacimiento I, a un costado dos avenidas principales de la ciudad de Mérida, Yucatán: Circuito Colonias y Av. Itzáes. Con acceso a todos los servicios, supermercados y transporte público.



ENTORNO



GCP

VISIÓN INMOBILIARIA
RENOVADA

TERRENOS HABITACIONALES



TERRENOS HABITACIONALES



GCP

VISIÓN INMOBILIARIA
RENOVADA

TERRENOS HABITACIONALES



gcp

GCP

VISIÓN INMOBILIARIA
RENOVADA

TERRENO COMERCIAL



TERRENO COMERCIAL

GCP

VISIÓN INMOBILIARIA
RENOVADA



FRENTE 17.94 M

gcp

TERRENO COMERCIAL

GCP

VISIÓN INMOBILIARIA
RENOVADA



gcp

GCP

VISIÓN INMOBILIARIA
RENOVADA



PARQUE RENACIMIENTO



CONTACTO:

LIC. CRISTOPHER NOE PECH LARA

ADMINISTRACION@GCPINMOBILIARIA.MX

(999) 498 2163

WWW.GCPINMOBILIARIA.MX